



SECRETARIA DE LA
CONTRALORIA
GENERAL
GOBIERNO
DE SONORA

SECRETARIA DE LA CONTRALORIA GENERAL

Gastos por Comprobar:

2 al Millar

Relación de documentación comprobatoria:

Nombre : Jesús Alfredo Rivera Arce

Comisión a: Cananea y Santa Ana, Sonora.

Período de: 28 de febrero de 2023.

Oficio de Comisión:

ECOP-DV-0253/2023

al

Cheque No. _____ de Fecha: _____ Importe \$ 300.00

Vehículo Asignado VB-71-404

Gastos Programados

Banco: Bancomer

Cuenta: _____

\$ 300.00

Toda entrega por concepto de "Gastos a Comprobar" deberá quedar cubierta ante la Dirección General de Administración y Control Presupuestal, al siguiente día hábil de concluida la Comisión.

Firma de conformidad

No.	Fecha	Factura	Prestador de Servicio/ Concepto	Importe
1	28/02/2023	3307790	consumo	25.00
2	28/02/2023	3448859	consumo	31.00
3	28/02/2023	100726	consumo	244.00
4				
5				
6				
7				
8				
9				
10				
11				
12				
13				
14				
20			gasto no comprobable	
Subtotal Gastos				\$ 300.00
Efectivo Devuelto				\$ 0.00
Importe del Cheque				\$ 300.00

Firma de Persona Comisionada

Firma de Recepción y Fecha

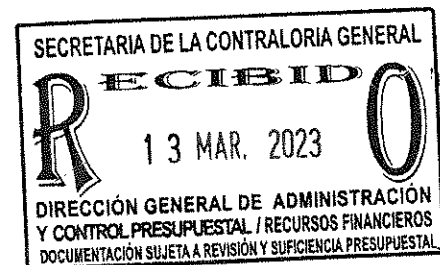



SECRETARÍA DE LA
**CONTRALORÍA
GENERAL**
GOBIERNO
DE SONORA

28 FEB. 2023

Mora C. Olivero

Dirección General de Evaluación y Control de Obra Pública
Secretaría de la Contraloría General
Oficio: ECOP-DV-0253/2023.
Hermosillo, Sonora a 22 de febrero del 2023.
"2023: Año de Adolfo de la Huerta"

Asunto: Se comisiona

ING. JESÚS ALFREDO RIVERA ARCE.
Presente.

Con fundamento en el Artículo 17, fracción I del Reglamento Interior de esta Secretaría, y en relación a las Cláusulas Primera, Segunda, Tercera y Sexta del contrato de Prestación de Servicios Profesionales por Honorarios suscrito entre la Secretaría con Usted, se le comisiona para que realice la verificación física de las obras anexas a este oficio, correspondientes al programa "FISE", las obras se encuentran ubicadas en los municipios de Cananea y Santa Ana, Sonora.

Dicha comisión comprende el 28 de febrero del año en curso, para lo cual dispondrá de 1 día de gastos de camino con cargo a los recursos del 2 al millar estatal, debiendo rendir un informe escrito con las conclusiones respectivas.

El recorrido se realizará en el vehículo Pick Up Ford con número de placas VB-71-404 recorriendo 700 kms de carretera pavimentada, cruzando 4 casetas de peaje, por lo que deberá coordinarse con el área respectiva para que el vehículo se le proporcione el día 28 de febrero a partir de las 7:00 horas, entregándolo al término de la comisión, de acuerdo a las instrucciones giradas por esta unidad.

Agradeciendo su atención, me reitero a sus órdenes para cualquier duda o aclaración.

Atentamente

[Signature]
ING. VÍCTOR EFRAÍN FIGUEROA MIRANDA.
Director General.

C.c.p. Lic. David López Huguez. Director General de Administración y Control Presupuestal de la S.C.G. Presente.
Lic. Ángela Beatriz Beltrán Figueroa. Director de Recursos Financieros y Materiales. Presente.
Archivo
RGF/LMN/CGGV

Centro de Gobierno, Edificio Hermosillo, Segundo Nivel, Blvd. Paseo del Río y Galeana C.P. 83280,
Hermosillo, Sonora, Teléfono (662) 217 1885, (662) 217 2517.

www.sonora.gob.mx



SECRETARÍA DE LA CONTRALORÍA GENERAL
DIRECCIÓN GENERAL DE EVALUACIÓN
Y CONTROL DE OBRA PÚBLICA
HERMOSILLO, SONORA.

DESARROLLO
SOCIAL



N. AYUNTAMIENTO
MUNICIPIO
SANTA ANA, SONORA
ESTADO DE SONORA

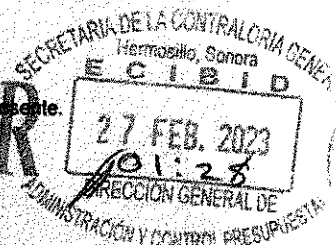



SECRETARÍA DE LA
**CONTRALORÍA
GENERAL**
GOBIERNO
DE SONORA

**SOLICITUD DE GASTOS DE VIÁTICOS
(GASTOS A COMPROBAR)**

FECHA: 22 de febrero del 2023		CLAVES PRESUPUESTARIAS: 1060000900 1304E103O02133A1 375021 2311EM1300
ADSCRIPCIÓN: Secretaría de la Contraloría General		
UNIDAD RESPONSABLE: 1060000900 Dirección General de Evaluación y Control de Obra Pública		
UNIDAD EJECUTORA: 1304E103O02133A1 FISCAL CTRL.EVAL.GEST.P.		
NOMBRE DEL PRESTADOR DE SERVICIOS PROFESIONALES COMISIONADO: Ing. Jesús Alfredo Rivera Arce		
PUESTO FUNCIONAL: Honorarios.		
DESTINO: Cananea y Santa Ana, Sonora.		
MOTIVO: Se le comisiona para que realice la verificación física de las obras anexas a este oficio, correspondientes al programa "FISE", las obras se encuentran ubicadas en los municipios de Cananea y Santa Ana, Sonora. Según oficio de comisión No. ECOPE-DV-0253/2023.		
PERIODO DE LA COMISIÓN: 28 de febrero del 2023		POR INSTRUCCIONES DE: Ing. Víctor Efraín Figueroa Miranda. Director General de Evaluación y Control de Obra Pública.
NÚMERO DE DÍAS	COSTO POR DÍA	TOTAL POR DÍA
Gastos de camino: 1 día	\$300.00	\$300.00
SUMA TOTAL:		\$300.00
OBSERVACIONES: Con cargo a los recursos del 2 al millar ESTATAL.		
RECIBE DE LA CAJA DE GOBIERNO LA CANTIDAD DE: \$300.00 (trescientos pesos 00/100 M.N)		
PERSONAL COMISIONADO ING. JESÚS ALFREDO RIVERA ARCE RFC RIAJ910723UI4	SOLICITA - RECIBE LIC. DAVID LOPEZ HUGUEZ DIRECTOR GENERAL DE ADMINISTRACIÓN Y CONTROL PRESUPUESTAL	AUTORIZA ING. VÍCTOR EFRAÍN FIGUEROA MIRANDA. DIRECTOR GENERAL DE EVALUACIÓN Y CONTROL DE OBRA PÚBLICA.

ANEXO AL OFICIO ECOP-0V-0263/2023				
DÍAS DE VERIFICACIÓN	OBRA	MUNICIPIO	LOCALIDAD	PROGRAMA
28 DE FEBRERO	CONSTRUCCIÓN DE CUARTO-DORMITORIO EN LA LOCALIDAD DE HEROICA CANANEA, MUNICIPIO DE CANANEA.	CANANEA	CANANEA	FISE
	CONSTRUCCIÓN DE CUARTO-DORMITORIO EN LA LOCALIDAD DE SANTA ANA, MUNICIPIO DE SANTA ANA.	SANTA ANA	SANTA ANA	FISE

Ing. Víctor Efraín Figueroa Miranda
Director General.

En cumplimiento a lo dispuesto en el oficio de comisión No. ECOP-DV-0253/2023, de fecha 22 de febrero del 2023, se me comisiona para que, realice la verificación física de las obras anexas a este oficio, correspondiente al programa "FISE", las obras se encuentran ubicadas en los municipios de Cananea y Santa Ana Sonora.

El día 28 de febrero del 2023, se realizó el traslado a las localidades de Cananea y Santa Ana Sonora para la inspección física de las siguientes obras:

Obra: "Construcción de cuarto-dormitorio en la localidad de Heroica Cananea, municipio de Cananea".

Ejecutora: SEDESSON

Contrato No: SEDESSON-FISE-058

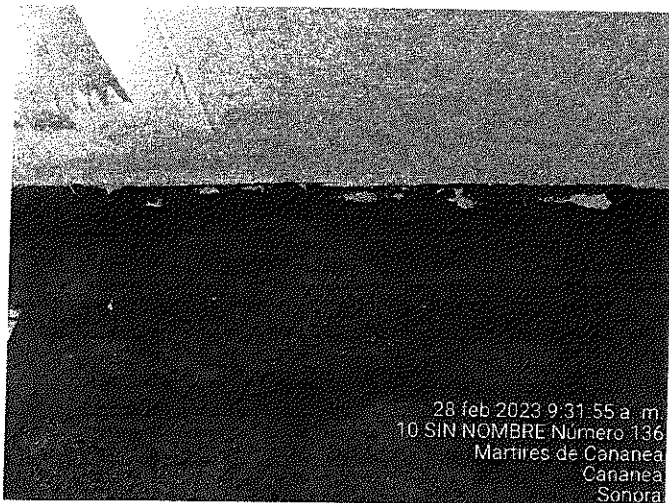

Obra: "Construcción de Cuarto-Dormitorio en la localidad de Santa Ana, municipio de Santa Ana".
Ejecutora: SEDESSON
Contrato No: SEDESSON-FISE-2022-023

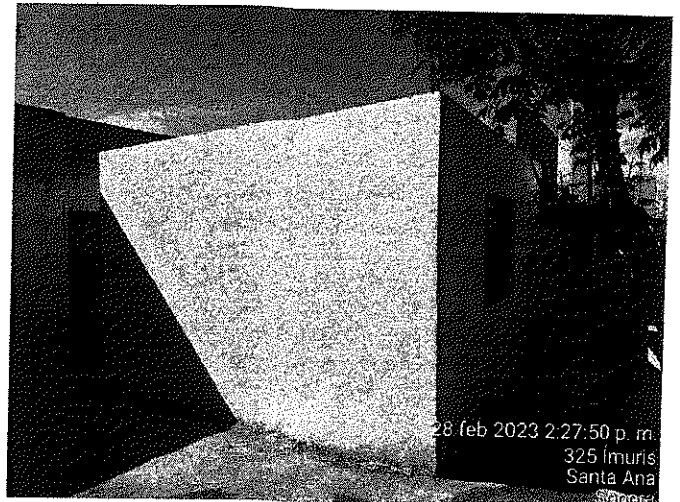
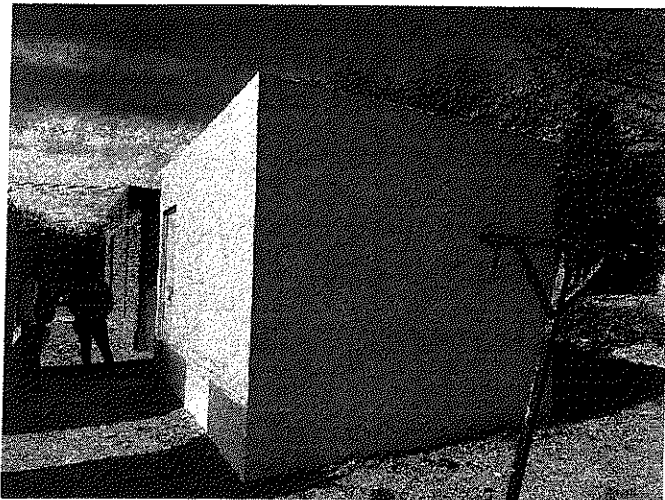
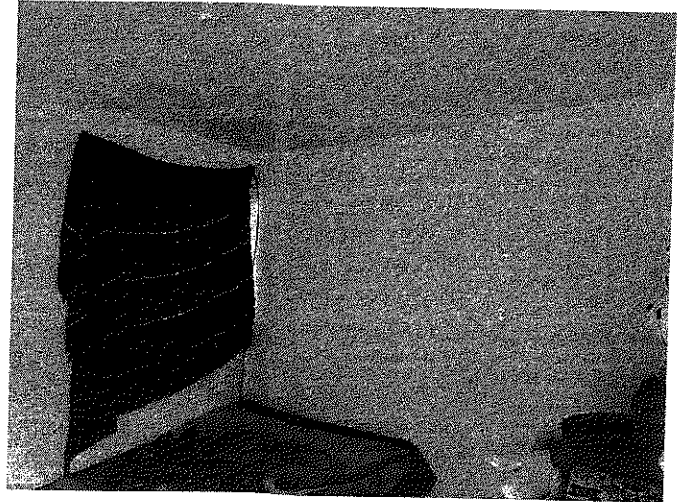
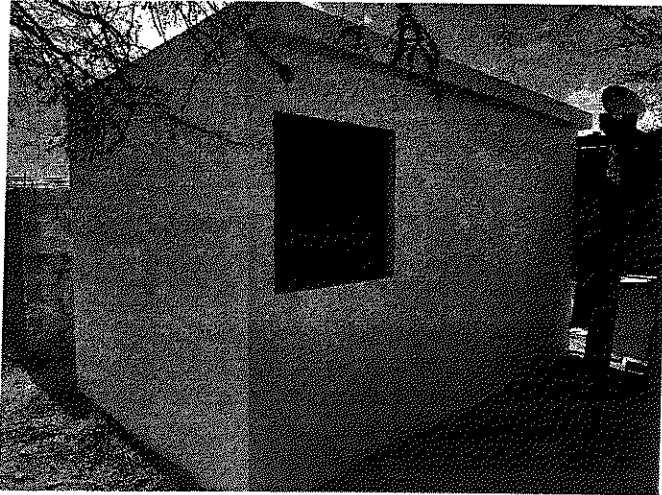

El día 28 de febrero del presente año, una vez terminada la verificación física de las obras se realizó el traslado al municipio de Hermosillo, Sonora.

A handwritten signature in black ink, enclosed in a circular stamp. The signature is written in a cursive style.

Ing. Jesús Alfredo Rivera Arce



CADENA COMERCIAL OXXO
R.F.C. CCO8605231N4

Lugar de Expedición

CP: 83305

Factura: 178090230301003307790

Régimen Fiscal:

623 - Opcional para Grupos de Sociedades

Folio Fiscal:

3c333c27-f1ca-4b24-8242-3b48d48b4440

Número del serie CSD del SAT: 00001000000505750848

Número del serie CSD del emisor: 00001000000506772672

Serie: 10MXL

Tipo de Comprobante: I - Ingreso

Exportación: 01 - No Aplica

Fecha de emisión: 2023-02-28T17:33:07

Fecha de certificación: 2023-02-28T18:33:08

Facturado a: GOBIERNO DEL ESTADO DE SONORA

Dirección: COMONFORT Y DR PALIZA

Delegación/Municipio: HERMOSILLO

RFC: GES790913CTO

Régimen Fiscal: 603 - Personas Morales con Fines no Lucrativos

C.P.: 83260

Colonia: CENTENARIO

Estado: SONORA

Uso CFDI: G03 - Gastos en general

Cantidad	Clave ID	Artículo	Precio Unitario	Impuesto	Importe	ObjetoImp
1.00 EA	50201708	160Z AMER REGULAR HER	25.00	0.00	25.00	02
PUE - Pago en una sola exhibición			SUBTOTAL		25.00	
Forma de Pago			TASA IVA 0 %		0.00	
01 - Efectivo			TOTAL		25.00	



Sello digital del SAT

QJ6V4bm2ZeXFFj/jxchQjujT46cX2dNsVViW01ChTxq0PHsNcKVy+N/ghyYc6aZ4vMnxyT9aC1QJHUX9oeDzingWNWoj2f+aFtJQVA5W2+pXftzwELwDkTXTo91IG1URU/AtZmlhN5Czh1aYXTOQ48woQ04wHi01fDZi7rhHwd9NsygwLBr0vugcqpCODFd7as/Xo/gocCnfjXYrWNmkKj94TFuLUjUpLY4rYSC7WYdp6SukB9dRjKsW62jhCiUZHrcIQVC65p7B3nd86yvXinNcGL0QTdXERSyMEbXnnTH1bj5iEIVpamZK8eYnEV+SMrqo3ru7d5g==

Sello digital del SAT

doCD8wck1enWXYdqSDDxXoXy2yPigeYaVED6kQQ+BM3tbyBVDLRgYyMwYddKDhy1GtremLYt0cGgz0EoN/KLEbs09XN5vCLV3Qokhr7wvgVcETPOVz3MgMGLClo6V6EsHJuOPsXIsjsHerg/zDQLCBdUWf2OckKf2ULTquyMxBbs1QLMS/ppT4rQOq5FkW/oY7Urv+b27gwaChETzQy/2RzUH0QSvdjgYyRF1gtcFbYbpG5cJEnSkzOMDVYGGed4mqkW+ToqHRLk56LHEWzEjnfFVf0q5Hn3EAuCPXZyjp4A0hDb2+ysK4/ODspA6Luv42jibz5LdfzrgCUi6WQ==

Cadena Original

||1.1|3c333c27-f1ca-4b24-8242-3b48d48b4440|2023-02-28T18:33:08|AUR100128NN3|QJ6V4bm2ZeXFFj/jxchQjujT46cX2dNsVViW01ChTxq0PHsNcKVy+N/ghyYc6aZ4vMnxyT9aC1QJHUX9oeDzingWNWoj2f+aFtJQVA5W2+pXftzwELwDkTXTo91IG1URU/AtZmlhN5Czh1aYXTOQ48woQ04wHi01fDZi7rhHwd9NsygwLBr0vugcqpCODFd7as/Xo/gocCnfjXYrWNmkKj94TFuLUjUpLY4rYSC7WYdp6SukB9dRjKsW62jhCiUZHrcIQVC65p7B3nd86yvXinNcGL0QTdXERSyMEbXnnTH1bj5iEIVpamZK8eYnEV+SMrqo3ru7d5g==|00001000000505750848||

*Este documento es una representación impresa de un CFDI.

This XML file does not appear to have any style information associated with it. The document tree is shown below.

```
<cdfi:Comprobante xmlns:cfdi="http://www.sat.gob.mx/cfd/4" xmlns:xsi="http://www.w3.org/2001/XMLSchema-instance"
xsi:schemaLocation="http://www.sat.gob.mx/cfd/4 http://www.sat.gob.mx/sitio_internet/cfd/4/cfdv40.xsd" Version="4.0" Serie="10MXL"
Folio="178990230301003307790" Fecha="2023-02-28T17:33:07" Exportacion="01"
Sello="Q36V4bm2ZeXFfj/JxchQjuJt46cX2dNsVviIvW01ChTxq0PHsNckVy+n/ghyYc6aZ4VmMxyT9aC1QJHUX9oeDzingWINwoj2fJ+aftJQVA5w2+pXftzwtELwDKTXTo91IG1URU/AtZmlhn5Czh
FormaPago="01" NoCertificado="00001000000506772672"
Certificado="MIIGCCJCCA/KgAwIBAgIUMDAwMDA1MDY3NZl2NzIWdQYjK0ZIhvcNAQELBQAwggEEMSAGhyOVQDDBD8BVVRPUKLFEQUQG0VSVE1GSUNBRE9SQTEuMCWA1UECGwlu0VSvk1C
SubTotal="25.00" Moneda="MXN" Total="25.00" TipoDeComprobante="I" MetodoPago="PUE" LugarExpedicion="83305">
<cfdi:Emisor Nombre="CADENA COMERCIAL OXXO" Rfc="CC08605231N4" RegimenFiscal="623"/>
<cfdi:Receptor Rfc="GES790913CT0" Nombre="GOBIERNO DEL ESTADO DE SONORA" UsoCFDI="G03" DomicilioFiscalReceptor="83260" RegimenFiscalReceptor="603"/>
<cfdi:Conceptos>
<cfdi:Concepto ClaveProdServ="50201708" NoIdentificacion="0940" Cantidad="1.00" ClaveUnidad="EA" Unidad="EA" Descripcion="160Z AMER REGULAR HER"
ValorUnitario="25.00" Importe="25.00" ObjetoImp="02">
<cfdi:Impuestos>
<cfdi:Traslados>
<cfdi:Traslado Base="25.00" Impuesto="002" TipoFactor="Tasa" TasaOCuota="0.000000" Importe="0.00"/>
</cfdi:Traslados>
</cfdi:Impuestos>
</cfdi:Concepto>
</cfdi:Conceptos>
<cfdi:Impuestos TotalImpuestosTrasladados="0.00">
<cfdi:Traslados>
<cfdi:Traslado Impuesto="002" TipoFactor="Tasa" TasaOCuota="0.000000" Base="25.0" Importe="0.00"/>
</cfdi:Traslados>
</cfdi:Impuestos>
</cfdi:Impuestos>
<cfdi:Complemento>
<tfd:TimbreFiscalDigital xmlns:tfd="http://www.sat.gob.mx/TimbreFiscalDigital" xmlns:xsi="http://www.w3.org/2001/XMLSchema-instance"
xsi:schemaLocation="http://www.sat.gob.mx/TimbreFiscalDigital
http://www.sat.gob.mx/sitio_internet/cfd/timbreFiscalDigital/timbreFiscalDigitalv11.xsd" Version="1.1" UUID="3c333c27-f1ca-4b24-8242-3b48d48b4440"
FechaTimbrado="2023-02-28T18:33:08" RfcProvCertif="AUR100128NN3"
SelloSAT="doCD8wcklenWXydg5DDXoxY2pyPieYaVED6kQQ+BM3tbYbVDLRgYyMwYddKDHy1GtremLYt0CGgz0EO/N/LEbs09XNSvCLV3Qokhr7wvgVcETPOVz3MgMGLCl06V6EsHJUOpSXIJsjs
SelloCFD="Q36V4bm2ZeXFfj/JxchQjuJt46cX2dNsVviIvW01ChTxq0PHsNckVy+n/ghyYc6aZ4VmMxyT9aC1QJHUX9oeDzingWINwoj2fJ+aftJQVA5w2+pXftzwtELwDKTXTo91IG1URU/AtZm
NoCertificadoSAT="000010000000505750848"/>
</cfdi:Complemento>
<cfdi:Addenda>
<ns:Oxxo xmlns:ns="https://www.oxxo.com/ns/addenda/oxxo/1" version="1.1">
<ns:generales tipoDocumento="Factura"/>
<ns:clavesDescripcion c_MetodoPago="Pago en una sola exhibición" c_RegimenFiscal="Personas Morales con Fines no Lucrativos"
c_TipoDeComprobante="Ingreso" c_UsoCFDI="Gastos en general" e_RegimenFiscal="Opcional para Grupos de Sociedades"/>
<ns:receptor>
<ns:domicilioFiscalR calle="COMONFORT Y DR PALIZA" ciudad="HERMOSILLO" codigoPostal="83260" colonia="CENTENARIO" estado="SONORA"
municipio="HERMOSILLO" pais="MEX"/>
</ns:receptor>
<ns:datosTienda codigoPostal="83305" direccion="Carretera A Nogales Km 15.3 San Pedro El Saucito (50CY) HERMOSILLO, SON" nombre="La Coyotita
HMO"/>
<ns:id>PORTAL60356590</ns:id>
</ns:Oxxo>
</cfdi>Addenda>
</cfdi:Comprobante>
```



Verificación de comprobantes fiscales digitales por internet

RFC del emisor	Nombre o razón social del emisor	RFC del receptor	Nombre o razón social del receptor
CCO8605231N4	CADENA COMERCIAL OXXO	GES790913CT0	GOBIERNO DEL ESTADO DE SONORA
Folio fiscal	Fecha de expedición	Fecha certificación SAT	PAC que certificó
3C333C27-F1CA-4B24-8242-3B48D48B4440	2023-02-28T17:33:07	2023-02-28T18:33:08	AUR100128NN3
Total del CFDI	Efecto del comprobante	Estado CFDI	Estatus de cancelación
\$25.00	Ingreso	Vigente	Cancelable sin aceptación

Imprimir

Cadena Comercial Oxxo, S.A. de C.V. (CCO-860523-1H4)
LA COYOTITA HMO
Edison Nte. Numero 1235 Colonia talleres Monterrey, Nuev
o Leon C.P. 64480
Regimen de Opcional para Grupos de Sociedades

FRRIST8202070 3 28/02/2023 05:38
160Z AMERREG HER 1 25.00
Fol_Vta:2312182 Total: \$ 25.00
ID=10MXL50CYY3 IVA INCLUIDO: \$ 3.45

VEINTICINCO PESOS 00/100 N.N.
Efectivo M.N.: 25.00

Pago: \$ 25.00 Cambio: \$ 0.00

MUCHAS GRACIAS POR SU COMPRA

PAGO EN UNA SOLA EXHIBICION

LUGAR DE EXPEDICION:HERNOSILLO, SONORA

CARRET.HERNOSILLO,NOGALES KM.15.3 SAN PEDRO EL SAUCITO,
HERNOSILLO

SONORA C.P.83305

email:atencionaclientes@oxxo.com

Teléfono sin costo 81 83 20 20 20

¡Tenemos un lugar para ti!

Administrando o trabajando en OXXO,

La Cadena de Tiendas de Proximidad

más grande de Latinoamérica.

Acércate a un colaborador de tienda o búscanos en

redes sociales como "OXXO Reclutamiento"

para iniciar tu proceso. Aplican restricciones.

Consulta nuestro aviso de privacidad

en <https://www.oxxo.com/>

Cadena Comercial Oxxo, S.A. de C.V. (CCO-860523-1H4)
LA COYOTITA HMO
Edison Nte. Numero 1235 Colonia talleres Monterrey, Nuev
o Leon C.P. 64480
Regimen de Opcional para Grupos de Sociedades

FRRIST8202070 3 28/02/2023 05:38
160Z AMERREG HER 1 25.00
Fol_Vta:2312182 Total: \$ 25.00
ID=10MXL50CYY3 IVA INCLUIDO: \$ 3.45

VEINTICINCO PESOS 00/100 N.N.
Efectivo M.N.: 25.00

Pago: \$ 25.00 Cambio: \$ 0.00

MUCHAS GRACIAS POR SU COMPRA

PAGO EN UNA SOLA EXHIBICION

LUGAR DE EXPEDICION:HERNOSILLO, SONORA

CARRET.HERNOSILLO,NOGALES KM.15.3 SAN PEDRO EL SAUCITO,
HERNOSILLO

SONORA C.P.83305

email:atencionaclientes@oxxo.com

Teléfono sin costo 81 83 20 20 20

¡Tenemos un lugar para ti!

Administrando o trabajando en OXXO,

La Cadena de Tiendas de Proximidad

más grande de Latinoamérica.

Acércate a un colaborador de tienda o búscanos en

redes sociales como "OXXO Reclutamiento"

para iniciar tu proceso. Aplican restricciones.

Consulta nuestro aviso de privacidad

en <https://www.oxxo.com/>



CADENA COMERCIAL OXO
R.F.C. CCO8605231N4

Lugar de Expedición
CP: 84600

Factura: 1736342230301003448859

Régimen Fiscal:

623 - Opcional para Grupos de Sociedades

Folio Fiscal:

3926f38a-db11-4586-9b1e-d36784385094

Número del serie CSD del SAT: 00001000000505750848

Número del serie CSD del emisor: 00001000000506772672

Serie: 10MXL

Tipo de Comprobante: I - Ingreso

Exportación: 01 - No Aplica

Fecha de emisión: 2023-02-28T17:34:48

Fecha de certificación: 2023-02-28T18:34:49

Facturado a: GOBIERNO DEL ESTADO DE SONORA

Dirección: COMOONFORT Y DR PALIZA

Delegación/Municipio: HERMOSILLO

RFC: GES790913CTO

Régimen Fiscal: 603 - Personas Morales con Fines no Lucrativos

C.P : 83260

Colonia: CENTENARIO

Estado: SONORA

Uso CFDI: G03 - Gastos en general

Cantidad	Clave ID	Artículo	Precio Unitario	Impuesto	Importe	ObjetoImp
1.00 EA	50192100	CHEETOS FLAMIN HOT 96G	28.70	2.30	28.70	02
PUE - Pago en una sola exhibición			SUBTOTAL		28.70	
Forma de Pago			TASA IVA 0 %		0.00	
01 - Efectivo			TASA IEPS 8 %		2.30	
			TOTAL		31.00	



Sello digital del SAT

ES8JEE36dnagcakXne0SVVE7r1LRUul7LeKlgabmvFqABDyV2bvyfFrBf9Drqo4UVGy5Kali0EIFS8+qwPid8BKlZQokQHcUnVvP8I2iLB/PKOnYeOYMgyVBftswTN+bQSDHb0ptigBAI1J3SICHL3COQbBRYPHO4WA16dam7zRaA2ACzZ6Zsr2LUNLWj0Qn08rY4fUcRcuCmp8Z1FjXajhJgSxYt1fSEXBJAIIQr0UYfd52oyEe+4YCpwrJek6guFoFL+ovGWcr8n+YWM11POjKaQbODBFhyjUHi+ENr2FuT7W0Xdb+tv96YjTN3s4j2C4ab/OeuL3SXCWb0Q==

Sello digital del SAT

Uh4QYPnI4VakzGTNE8FCB4gJvGhWXmezNTMwAs+MJU+sxk9GdKPVXSVBmLxaBGeE7QsIU8fwaHs9HIC3cEI8ZlA8a9TjxrNpL5/0W6LUN4d9WZLZFPxPI3YzHpkqRnTg4v1T8sJWU3aB74NOSV9tMU4XwEnXt2xUy7IELEtROxDK9KOV0hJe7egEqIdciRDo0mMVU5ENvFyzOU9IMJ8Cwar0dz8KvGkrJdz7Ya9NAeEIQYM+EMJUqnGnmGfMEHNvx452sINDU5cLPsyCoeZVtpvjRDIIS62P0tTCJLQb9g/98BoiyIZ051ecnYaXU1O9IB6zAE5110fcbPhaddHA==

Cadena Original

||1.1|3926f38a-db11-4586-9b1e-d36784385094|2023-02-

28T18:34:49|AUR100128NN3|ES8JEE36dnagcakXne0SVVE7r1LRUul7LeKlgabmvFqABDyV2bvyfFrBf9Drqo4UVGy5Kali0EIFS

8+qwPid8BKlZQokQHcUnVvP8I2iLB/PKOnYeOYMgyVBftswTN+bQSDHb0ptigBAI1J3SICHL3COQbBRYPHO4WA16dam7zRaA2ACzZ6Zsr2LUNLWj0Qn08rY4fUcRcuCmp8Z1FjXajhJgSxYt1fSEXBJAIIQr0UYfd52oyEe+4YCpwrJek6guFoFL+ovGWcr8n+YWM11POjKaQbODBFhyjUHi+ENr2FuT7W0Xdb+tv96YjTN3s4j2C4ab/OeuL3SXCWb0Q==|00001000000505750848||

***Este documento es una representación impresa de un CFDI.**

This XML file does not appear to have any style information associated with it. The document tree is shown below.

```
<cfdi:Comprobante xmlns:cfdi="http://www.sat.gob.mx/cfd/4" xmlns:xsi="http://www.w3.org/2001/XMLSchema-instance"
xsi:schemaLocation="http://www.sat.gob.mx/cfd/4 http://www.sat.gob.mx/sitio_internet/cfd/4/cfdv40.xsd" Version="4.0" Serie="10MXL"
Folio="1736342230301003448859" Fecha="2023-02-28T17:34:48" Exportacion="01"
Sello="ES8JEE36dnagcakXne0SVVE7r1LRUul7LeKlgabmvFqABDyV2bvYIFrBf9Drqo4UVGy5Kali0EiFS8+qwFpid8BKTZQokQHcUnVvP812iLb/PKOnYeOYMgyVBftswTN+bQSDhb0ptigBAI1J3S
FormaPago="01" NoCertificado="00001000000506772672"
Certificado="MIIGCjCCA/KgAwIBAgIUMDAwMDAwMDAwMDA1MDY3NzI2NzIwDQYJKoZIhvcNAQELBQAwggGEMSAwHgYDVQDDb8VVRPUkIEQ0QgQ0VSVE1GSUNBRE9SQTEuMCwGA1UECgw1U0VSvk1D
SubTotal="28.70" Moneda="MXN" Total="31.00" TipoDeComprobante="I" MetodoPago="PUE" LugarExpedicion="84600">
<cfdi:Emisor Nombre="CADENA COMERCIAL OXXO" Rfc="CC08605231N4" RegimenFiscal="623"/>
<cfdi:Receptor Rfc="GES790913CT0" Nombre="GOBIERNO DEL ESTADO DE SONORA" UsoCFDI="603" DomicilioFiscalReceptor="83260" RegimenFiscalReceptor="603"/>
<cfdi:Conceptos>
<cfdi:Concepto ClaveProdServ="50192100" NoIdentificacion="7501011150690" Cantidad="1.00" ClaveUnidad="EA" Unidad="EA" Descripcion="CHEETOS FLAMIN
HOT 96G" ValorUnitario="28.70" Importe="28.70" ObjetoImp="02">
<cfdi:Impuestos>
<cfdi:Traslados>
<cfdi:Traslado Base="31.00" Impuesto="002" TipoFactor="Tasa" TasaOCuota="0.000000" Importe="0.00"/>
<cfdi:Traslado Base="28.70" Impuesto="003" TipoFactor="Tasa" TasaOCuota="0.000000" Importe="2.30"/>
</cfdi:Traslados>
</cfdi:Impuestos>
</cfdi:Concepto>
</cfdi:Conceptos>
<cfdi:Impuestos TotalImpuestosTrasladados="2.30">
<cfdi:Traslados>
<cfdi:Traslado Impuesto="002" TipoFactor="Tasa" TasaOCuota="0.000000" Base="31.0" Importe="0.00"/>
<cfdi:Traslado Impuesto="003" TipoFactor="Tasa" TasaOCuota="0.000000" Base="28.7" Importe="2.30"/>
</cfdi:Traslados>
</cfdi:Impuestos>
<cfdi:Complemento>
<tfd:TimbreFiscalDigital xmlns:tfd="http://www.sat.gob.mx/TimbreFiscalDigital" xmlns:xsi="http://www.w3.org/2001/XMLSchema-instance"
xsi:schemaLocation="http://www.sat.gob.mx/TimbreFiscalDigital
http://www.sat.gob.mx/sitio_internet/cfd/TimbreFiscalDigital/TimbreFiscalDigitalv11.xsd" Version="1.1" UUID="3926f38a-db11-4586-9b1e-d36784385094"
FechaTimbrado="2023-02-28T18:34:49" RfcProvCertif="AUR100128NN3"
SelloSAT="Uh4QYPnl4VakzGTNE8FCB4gJvGhWxmezNTMwAs+MJU+sxk9GdKPvXSVBmLxa8GeE7QsIU8fwaHs9HIC3El8Z1A8a9TJXrNpL5/0W6LUN4d9WZLFpXp13YzHpkqRnTg4vv1TBsJWU3
SelloCFD="ES8JEE36dnagcakXne0SVVE7r1LRUul7LeKlgabmvFqABDyV2bvYIFrBf9Drqo4UVGy5Kali0EiFS8+qwFpid8BKTZQokQHcUnVvP812iLb/PKOnYeOYMgyVBftswTN+bQSDhb0ptig
NoCertificadoSAT="00001000000505750848"/>
</cfdi:Complemento>
<cfdi:Addenda>
<ns:Oxxo xmlns:ns="https://www.oxxo.com/ns/addenda/oxxo/1" version="1.1">
<ns:generales tipoDocumento="Factura"/>
<ns:clavesDescripcion c_MetodoPago="Pago en una sola exhibición" c_RegimenFiscal="Personas Morales con Fines no Lucrativos"
c_TipoDeComprobante="Ingreso" c_UsoCFDI="Gastos en general" e_RegimenFiscal="Opcional para Grupos de Sociedades"/>
<ns:receptor>
<ns:domicilioFiscalR calle="COMOONFORT Y DR PALIZA" ciudad="HERMOSILLO" codigoPostal="83260" colonia="CENTENARIO" estado="SONORA"
municipio="HERMOSILLO" pais="MEX"/>
</ns:receptor>
<ns:datosTienda codigoPostal="84600" direccion="Carretera Internacional 0 *Anaya (S096I) SANTA ANA, SON" nombre="Ainza Nog"/>
<ns:id>PORTAL60356819</ns:id>
</ns:Oxxo>
</cfdi:Addenda>
</cfdi:Comprobante>
```



Verificación de comprobantes fiscales digitales por internet

RFC del emisor	Nombre o razón social del emisor	RFC del receptor	Nombre o razón social del receptor
CCO8605231N4	CADENA COMERCIAL OXXO	GES790913CT0	GOBIERNO DEL ESTADO DE SONORA
Folio fiscal	Fecha de expedición	Fecha certificación SAT	PAC que certificó
3926F38A-DB11-4586-9B1E-D36784385094	2023-02-28T17:34:48	2023-02-28T18:34:49	AUR100128NN3
Total del CFDI	Efecto del comprobante	Estado CFDI	Estatus de cancelación
\$31.00	Ingreso	Vigente	Cancelable sin aceptación

Imprimir

Cadena Comercial Oxxo, S.A. de C.V. (CCO-860523-1N4)
AINZA NOG
Edison Nte. Numero 1235 Colonia talleres Monterrey, Nuev
o Leon C.P. 64480

Regimen de Opcional para Grupos de Sociedades
=====

COARRE8307091	3	28/02/2023	15:21
CHEETOS FLAMIN 96G	1		31.00
Fol_Vta:131448			Total: \$ 31.00
ID=10MXL509613			IVA INCLUIDO: \$ 0.00

TREINTA Y UNO PESOS 00/100 M.N.
Efectivo M.N.: 40.00
Pago: \$ 40.00

Cambio: \$ 9.00
MUCHAS GRACIAS POR SU COMPRA
PAGO EN UNA SOLA EXHIBICION
LUGAR DE EXPEDICION:SANTA ANA, SONORA
CARRETERA INTERNACIONAL NO ANAYA, SANTA ANA
SONORA C.P.84600
email:atencionclientes@oxxo.com Tel.Mty. 83 20 20 20
Teléfono sin costo 01 81 83 20 20 20
¡Tenemos un lugar para ti!
Administrando o trabajando en OXXO,
la Cadena de Tiendas de Proximidad
más grande de Latinoamérica.
Acércate a un colaborador de tienda o búscanos en
redes sociales como "OXXO Reclutamiento"
para iniciar tu proceso. Aplican restricciones.
Consulta nuestro aviso de privacidad
en <https://www.oxxo.com/>

Cadena Comercial Oxxo, S.A. de C.V. (CCO-860523-1N4)
AINZA NOG
Edison Nte. Numero 1235 Colonia talleres Monterrey, Nuev
o Leon C.P. 64480

Regimen de Opcional para Grupos de Sociedades
=====

COARRE8307091	3	28/02/2023	15:21
CHEETOS FLAMIN 96G	1		31.00
Fol_Vta:131448			Total: \$ 31.00
ID=10MXL509613			IVA INCLUIDO: \$ 0.00

TREINTA Y UNO PESOS 00/100 M.N.
Efectivo M.N.: 40.00
Pago: \$ 40.00

Cambio: \$ 9.00
MUCHAS GRACIAS POR SU COMPRA
PAGO EN UNA SOLA EXHIBICION
LUGAR DE EXPEDICION:SANTA ANA, SONORA
CARRETERA INTERNACIONAL NO ANAYA, SANTA ANA
SONORA C.P.84600
email:atencionclientes@oxxo.com Tel.Mty. 83 20 20 20
Teléfono sin costo 01 81 83 20 20 20
¡Tenemos un lugar para ti!
Administrando o trabajando en OXXO,
la Cadena de Tiendas de Proximidad
más grande de Latinoamérica.
Acércate a un colaborador de tienda o búscanos en
redes sociales como "OXXO Reclutamiento"
para iniciar tu proceso. Aplican restricciones.
Consulta nuestro aviso de privacidad
en <https://www.oxxo.com/>

**YADIRA SOTO SUAREZ**

CARRETERA INTERNACIONAL 900- COLONIA LOS ARCOS C.P. 84600

SANTA ANA, SONORA TEL.

R.F.C. SOSY7006289X2

Moneda MXN Tipo de Comprobante I Ingreso

No de Serie del Certificado del CSD: 00001000000503915917 Fecha y Hora de Timbrado: 28/02/2023 16:12:20 RFCProvCertif

Folio Fiscal: 85F11CDF-0A73-4A6B-9C90-ED6B80EE58E8 No. de Serie del Certificado del SAT: 00001000000504204971

612 Personas Físicas Con Actividades Empresariales Y Profesionales

Serie	A
Folio	100726
Fecha	28/feb./2023

RFC Receptor: GES790913CTO CP: 83260 Lugar de Expedición: 84600 Fecha y Hora de Emisión: 28/02/2023 15:12:20
Nombre: GOBIERNO DEL ESTADO DE SONORA
Régimen: 603 - Personas Morales con Fines no Lucrativos
Uso del CFDI: G03 Gastos en general

Clave de Producto	Cantidad	Unidad	Valor Unitario	Valor Total	Clave de Servicio	Clave de Consumo	Clave de Impuesto	Clave de Tasa	Tasa o Cuota	Importe	Clave de Tasa	Tasa o Cuota	Importe
90101501	0001	1.00	E48	SERVICIO	CONSUMO DE ALIMENTOS					217.24			217.24
Impuesto Traslado. Base: 217.24 Impuesto: 002 Tipo factor: Tasa Tasa o Cuota: 0.160000 Importe: 34.76													

Forma de Pago: 01 Efectivo
Medio de Pago: PUE Pago en una sola exhibición
Total con Letra: Doscientos cincuenta y dos pesos con 00/100 MXN

**Sello Digital del CFDI:**

!Le/esuUGhUylZa2FDA/n+TwSoZ1AFV203ZzbzV4zIltByevf0Wq6Q7JUBCSNV69FGvlmo4a9zjSh5/8dirAhsnpff4IXc3kQsbyskSbkOkd9nbz7OB5Mf7vpPY0aWPJVyxZxISCaXR2xwl3zQEDlYkE0GXyqIFG7rYwYhPdLHFXYfk72LYV2zU//5CbKvJefkF73kFgnOw18b1f/HytTgRy6ERQ1IlskeD6wzuOKslpuK2AIWXZIFkCpAKH+c78mM9KyTIV/aJEtiZyA8KxIXhSQtwbmsWdHToQLymNzTsmR9wjlPL10ZM7HzFRyqfvOx1aC4ZALK1wA==

Sello del SAT:

s2jMbCgLxx11WpIULJpOh1pWHaPBII2vUNm/uwcbP1AT1qFAfzLwmvSscwxuz86+YvxFI7iyOmtGC09JuzP1zPSMbVb0D0ZZnGTA0pY5kSvb8pJHalTVXjeQNB2IIIGoVkskrQZ8kGA1dXkcU+cOSJpXNwhDjNDPqhoHCFruLEdHEsWdfjz2H+6nFsL6/3n3Xmu+gp+ly5fklNbr/lbjo1Yo8IE1eJ4xAKr7hhFmIRHcrJC7rDknGMzy8Exw6GIC/PUE/usmLmoWkrkm2bVhr2ZL8CsLtEMJ/nXInRkiu8D5CQNNLbS/mxzy7H0tq1YsqGAY2FcnJYIQ==

Cadena Original:

||4.0|85F11CDF-0A73-4A6B-9C90-ED6B80EE58E8|2023-02-28T16:12:20||Le/esuUGhUylZa2FDA/n+TwSoZ1AFV203ZzbzV4zIltByevf0Wq6Q7JUBCSNV69FGvlmo4a9zjSh5/8dirAhsnpff4IXc3kQsbyskSbkOkd9nbz7OB5Mf7vpPY0aWPJVyxZxISCaXR2xwl3zQEDlYkE0GXyqIFG7rYwYhPdLHFXYfk72LYV2zU//5CbKvJefkF73kFgnOw18b1f/HytTgRy6ERQ1IlskeD6wzuOKslpuK2AIWXZIFkCpAKH+c78mM9KyTIV/aJEtiZyA8KxIXhSQtwbmsWdHToQLymNzTsmR9wjlPL10ZM7HzFRyqfvOx1aC4ZALK1wA==|00001000000504204971||

	217.24
	34.76
	252.00

This XML file does not appear to have any style information associated with it. The document tree is shown below.

```
<cfdi:Comprobante xmlns:cfdi="http://www.sat.gob.mx/cfd/4" xmlns:implocal="http://www.sat.gob.mx/implocal" xmlns:tns="http://cancelacfd.sat.gob.mx"
xmlns:xsi="http://www.w3.org/2001/XMLSchema-instance"
Certificado="MIIFzjCCA7agAwIBAgIUMDAwMDEwMDAwMDA1MDM5MTU5MTcwDQYJKoZIhvcNAQELBQAwggGEMSAwHgYDVQDDbBdVVRPUk1EQUQgQ0Q0VSVlGSUNBRE9SQTUuMCwGA1UECgw1U0VSVk1C
CondicionesDePago="Contado" Exportacion="01" Fecha="2023-02-28T15:12:20" Folio="100726" FormaPago="01" LugarExpedicion="84600" MetodoPago="PUE"
Moneda="MXN" NoCertificado="00001000000503915917"
Sello="1le/esuUGhUYIZo2FDA/n+TwSoZ1AFV203ZzbIZMv4z1ltByevf0Wq6Q7JUBCSNV69FGVImo4a9zj5rh5/8dlrAhsnpff4IXc3kQsbyskSkb0kd9nbzI70B5Mf7vpPY0aWPJVyxZx15CaXR2x
Serie="A" SubTotal="217.24" TipoCambio="1" TipoDeComprobante="I" Total="252.00" Version="4.0" xsi:schemaLocation="http://www.sat.gob.mx/cfd/4
http://www.sat.gob.mx/sitio_internet/cfd/4/cfdv40.xsd http://www.sat.gob.mx/implocal http://www.sat.gob.mx/sitio_internet/cfd/implocal/implocal.xsd">
<cfdi:Emisor Nombre="YADIRA SOTO SUAREZ" RegimenFiscal="612" Rfc="SOSY7006289X2"/>
<cfdi:Receptor DomicilioFiscalReceptor="83260" Nombre="GOBIERNO DEL ESTADO DE SONORA" RegimenFiscalReceptor="603" Rfc="GES790913CT0" UsoCFDI="G03"/>
<cfdi:Conceptos>
<cfdi:Concepto Cantidad="1.00" ClaveProdServ="90101501" ClaveUnidad="E48" Descripcion="CONSUMO DE ALIMENTOS" Importe="217.24"
NoIdentificacion="0001" ObjetoImp="02" Unidad="SERVICIO" ValorUnitario="217.240000">
<cfdi:Impuestos>
<cfdi:Traslados>
<cfdi:Traslado Base="217.24" Importe="34.76" Impuesto="002" TasaOCuota="0.160000" TipoFactor="Tasa"/>
</cfdi:Traslados>
</cfdi:Impuestos>
</cfdi:Concepto>
</cfdi:Conceptos>
<cfdi:Impuestos TotalImpuestosTrasladados="34.76">
<cfdi:Traslados>
<cfdi:Traslado Base="217.24" Importe="34.76" Impuesto="002" TasaOCuota="0.160000" TipoFactor="Tasa"/>
</cfdi:Traslados>
</cfdi:Impuestos>
</cfdi:Complemento>
<cfdi:TimbreFiscalDigital xmlns:tf="http://www.sat.gob.mx/TimbreFiscalDigital" FechaTimbrado="2023-02-28T16:12:20"
NoCertificadoSAT="00001000000504204971" RfcProvCertif="PPD101129EA3"
SelloCFD="1le/esuUGhUYIZo2FDA/n+TwSoZ1AFV203ZzbIZMv4z1ltByevf0Wq6Q7JUBCSNV69FGVImo4a9zj5rh5/8dlrAhsnpff4IXc3kQsbyskSkb0kd9nbzI70B5Mf7vpPY0aWPJVyxZx1
SelloSAT="s2jMbCgLxxI1WpIULJpOh1pWHaPBII2vUNm/uwcbPtAT1qFAfzLwmv5scwxuz86+YvxFi7iy0mtGC09JuzP1zPSMbVb0D0ZZnGTA0pYi5kSvb8pJHalTVXjeQNQb2IIIGo/VKskxrQZ
UUID="85F11CDF-0A73-4A6B-9C90-ED6B80EE58EB" Version="1.1" xsi:schemaLocation="http://www.sat.gob.mx/TimbreFiscalDigital
http://www.sat.gob.mx/sitio_internet/cfd/TimbreFiscalDigital/TimbreFiscalDigitalv11.xsd"/>
</cfdi:Complemento>
</cfdi:Comprobante>
```



Verificación de comprobantes fiscales digitales por internet

RFC del emisor	Nombre o razón social del emisor	RFC del receptor	Nombre o razón social del receptor
SOSY7006289X2	YADIRA SOTO SUAREZ	GES790913CT0	GOBIERNO DEL ESTADO DE SONORA
Folio fiscal	Fecha de expedición	Fecha certificación SAT	PAC que certificó
85F11CDF-0A73-4A6B-9C90-ED6B80EE58E8	2023-02-28T15:12:20	2023-02-28T16:12:20	PPD101129EA3
Total del CFDI	Efecto del comprobante	Estado CFDI	Estatus de cancelación
\$252.00	Ingreso	Vigente	Cancelable sin aceptación

Imprimir

YADIRA SOTO SUAREZ
SOSY7006289X2
CARR. INT NUM. 900
COL. LOS ARCOS
SANTA ANA, SONORA
TELEFONO (641)32-41170

Folio interno: 345679

COMPROBANTE DE PAGO

CANT. PRODUCTO	IMPORTE
1.00 CAFE, O REFresco	36.21
1.00 MEDIA MILANESA	181.03

SUBTOTAL:	217.24
IVA :	34.76
TOTAL :	252.00

PAGO EN PESOS:	500.00
CAMBIO:	248.00

MESA : 9
MESERO : 01 JUAN CARLOS
FECHA : Mar 28/FEB./2023 15:11
ATENDIO : VALERIA

AGRADECEMOS SU PREFERENCIA
ESTE TICKET NO ES UN COMPROBANTE FISCAL
SI DESEA FACTURAR FAVOR DE PEDIRLA
AL MOMENTO DE PAGAR . GRACIAS

Desarrollo de sistemas a la Medida
www.dsoftsonora.com

YADIRA SOTO SUAREZ
SOSY7006289X2
CARR. INT NUM. 900
COL. LOS ARCOS
SANTA ANA, SONORA
TELEFONO (641)32-41170

Folio interno: 345679

COMPROBANTE DE PAGO

CANT. PRODUCTO	IMPORTE
1.00 CAFE, O REFresco	36.21
1.00 MEDIA MILANESA	181.03

SUBTOTAL:	217.24
IVA :	34.76
TOTAL :	252.00

PAGO EN PESOS:	500.00
CAMBIO:	248.00

MESA : 9
MESERO : 01 JUAN CARLOS
FECHA : Mar 28/FEB./2023 15:11
ATENDIO : VALERIA

AGRADECEMOS SU PREFERENCIA
ESTE TICKET NO ES UN COMPROBANTE FISCAL
SI DESEA FACTURAR FAVOR DE PEDIRLA
AL MOMENTO DE PAGAR . GRACIAS

Desarrollo de sistemas a la Medida
www.dsoftsonora.com

01
0p07y

01
0p07y